



Juillet 2018 n°58

# Neuv'Echos

Périodique d'informations des Neuvecellois  
[www.mairie-neuvecelle.fr](http://www.mairie-neuvecelle.fr)

Retrouvez  
l'agenda en  
dernière page

## ■ Edito

Chères Neuvecelloises, chers Neuvecellois

Qu'il fait bon vivre à Neuvecelle...

Les occasions de se rencontrer ne manquent pas : la Cérémonie d'accueil des Nouveaux Arrivants, les Olympiades, la journée Bienvenue dans mon Jardin au naturel, la Fête de la Musique et bientôt les Marchés Nocturnes et notre chère Kermesse Paroissiale le 8 juillet. J'en profite pour remercier tous les acteurs des événements associatifs qui permettent d'alimenter avec convivialité, bienveillance et sens du partage notre vie sociale neuvecelloise.

Mais ce bien vivre a un coût. Alors certes, au sens propre comme au figuré. Nous venons d'approuver notre PLU, instrument essentiel pour garantir la sérénité et surtout la pérennité de cette sérénité. Le Préfet ne s'est pas opposé à notre document que nous avons souhaité le plus vertueux possible et conforme aux nouvelles réglementations. 10 particuliers ont déposé des recours, 3 gracieux et 7 en contentieux. Il appartiendra à la Justice de trancher pour la majorité de ces cas. Je suis consciente des enjeux pour les intérêts privés mais un Maire ne peut sacrifier l'intérêt général quand bien même certaines situations pourraient lui paraître injustes sur le plan humain.

Le bien vivre passe aussi par la prise en compte de la différence du niveau de vie de notre population. C'est pourquoi nous avons décidé de mettre en place le quotient familial, soucieux de faire vivre la solidarité dans notre village. Un groupe de travail composé d'élus et de parents d'élèves a élaboré différents scénarii de tranches de quotient familial et de coût par prestation. Le Conseil Municipal a voté le scénario qui lui semblait le plus cohérent. Il ne s'agit absolument pas de « payer notre nouvelle école » comme j'ai pu l'entendre ici et là et notamment lors de mes permanences en mairie. Je remercie d'ailleurs les personnes qui viennent chercher les informations à la source plutôt que de colporter des approximations tendancieuses et polémiques. Nous savons que nous vivons dans un territoire d'exception où la plupart sont privilégiés. Est-il normal de subventionner de

la même manière le coût de la pause méridienne pour un foyer gagnant plus de 10 000 euros mensuels et celui étant au SMIC ?

Cette démarche s'inscrit dans une réorganisation complète du service périscolaire engagée déjà depuis 3 ans dans un but de faciliter les démarches d'inscription et de facturation tant pour les parents que pour les salariés et la mairie.

Un guichet unique où les services de la cantine, le bus et la garderie sont réunis et où à terme tous les employés seront du personnel municipal afin de leur offrir la garantie de leur poste plutôt que de cumuler plusieurs temps partiels et de renforcer la cohérence et la cohésion d'équipe.

Mais cela ne doit pas empêcher le formidable accompagnement des bénévoles qui continuent d'apporter leur soutien aux salariés pour la surveillance de nos enfants pendant la pause méridienne.

Bien vivre à Neuvecelle, c'est aussi accueillir ces enfants dans les meilleures conditions possibles. Les premiers travaux des nouveaux équipements publics ont démarré très concrètement avec le déménagement du préau et se poursuivront pendant l'été avec la démolition de la maison adjacente ainsi que les premiers terrassements afin d'accueillir le nouveau restaurant scolaire, la bibliothèque, le gymnase et le parking. Cette première année scolaire de travaux se fera en toute sécurité, les bâtiments scolaires n'étant pas touchés lors de cette tranche première opérationnelle.

Nous avons dépassé la moitié du mandat, et il y a encore du pain sur la planche. Le PLU, la nouvelle école, le guichet périscolaire unique ne sont que les parties visibles d'un iceberg chronophage et passionnant, mais tous les autres projets, méritent autant d'attention et d'énergie. Et croyez-moi, notre équipe n'en manque pas. Je salue mes adjoints pour leur investissement sans limite dans cette précieuse mission que nous avons eu l'honneur de nous voir confier.

Je vous souhaite un bel été, propice à la détente, aux belles rencontres et surtout de profiter de chacune des richesses dont regorge notre magnifique territoire.

Anne-Cécile VIOLLAND



# Estival'Echos

## ■ NEUV'ECHOS DE L'ÉTÉ = NOUVEAUTÉ !

La Commission Communication a décidé de centrer le contenu de ce Neuv'Echos sortant au début de la période estivale vers les activités pratiquées tout au long de ces mois d'été, qui riment avec promenades, balades, découvertes tout en rappelant quelques conseils pratiques. Alors profitez bien du beau temps espéré, du temps libre, des longues soirées pour bénéficier de notre magnifique cadre de vie. Et au plaisir de vous rencontrer lors des nombreuses manifestations qui vont ponctuer ces prochaines semaines !

L'été est le moment privilégié de l'année où chacun peut profiter des longues soirées et du plein air ! Comme chaque saison maintenant depuis quelques années, nous vous proposons un programme riche et nous l'espérons, alléchant :



## ■ TIR À L'ARC À GRANDE-RIVE

Dominique Perrin vous accueille tout au long des mois de juillet et août :

- En semaine de 17h à 19h
- Le samedi et le dimanche de 10h à 12h et de 15h à 19h

Cette activité peut se pratiquer à partir de 6 ans. **Tarif 6 € la demi-heure.**

Il propose d'autres activités comme l'initiation à la plongée, le Arc-Trap (ressemble au balltrap mais avec un arc) et bien d'autres choses.

**Vous pouvez prendre rendez-vous au 06 72 56 13 44.**

## ■ MARCHÉS NOCTURNES

Les quais de Grande-Rive seront pour la 4<sup>ème</sup> année consécutive le théâtre des incontournables Marchés Nocturnes. Rendez-vous chaque mardi soir (sauf en cas de météo défavorable). Ces Marchés, comme le nom l'indique est bien un endroit où non seulement on vient en famille profiter du site, des animations proposées par les associations de Maxilly et Neuvecelle, mais on peut aussi Y FAIRE SES COURSES, s'y RESTAURER.



Vous pouvez **y acheter** : produits du terroir, fromage de brebis, barbe à papa, escargots, poissons (plateau fruits de mer), fromages, légumes, biscuits, vin du Luberon, salaison, saucisson, nougat, safran, macarons, ...

Pour **vous restaurer**, voici le choix qui s'offre à vous : cuisine Thaï, produits de la mer, crêpes, paëlla/poulet Basquaise, pizza four à bois, frites, ...

Et de très nombreux **stands artisanaux** vous attendent ...

## ■ CINÉ PLEIN AIR AU PARC CLAIR MATIN

Après l'essai allègrement transformé l'été passé, les Jeunes@Neuvecelle renouvellent le cinéma en plein air ce mois d'août. Alors réservez dès maintenant votre soirée du vendredi 3 août à 21h30. Le site du Parc Clair Matin se prête admirablement à ce genre d'animation.

Le film qui sera diffusé est **COCO (film d'animation de Disney)**. Et c'est gratuit !

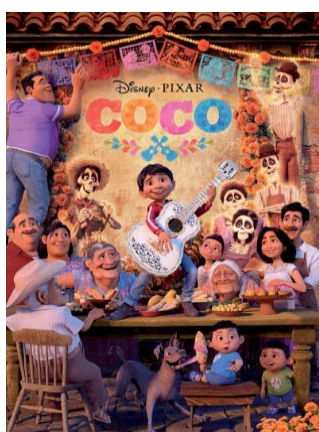

# Estival'Echos

## ■ BALADES ESTIVALES

*Pour vous évader cet été, nous vous proposons au travers de ces 2 balades de (re-)découvrir Neuvecelle et ses jolis coins de fraîcheur.*

Autres propositions de balades sur [mairie-neuvecelle.fr/balades-et-randonnees](http://mairie-neuvecelle.fr/balades-et-randonnees)  
et [www.cc-peva.fr/385-en-balade.htm](http://www.cc-peva.fr/385-en-balade.htm)

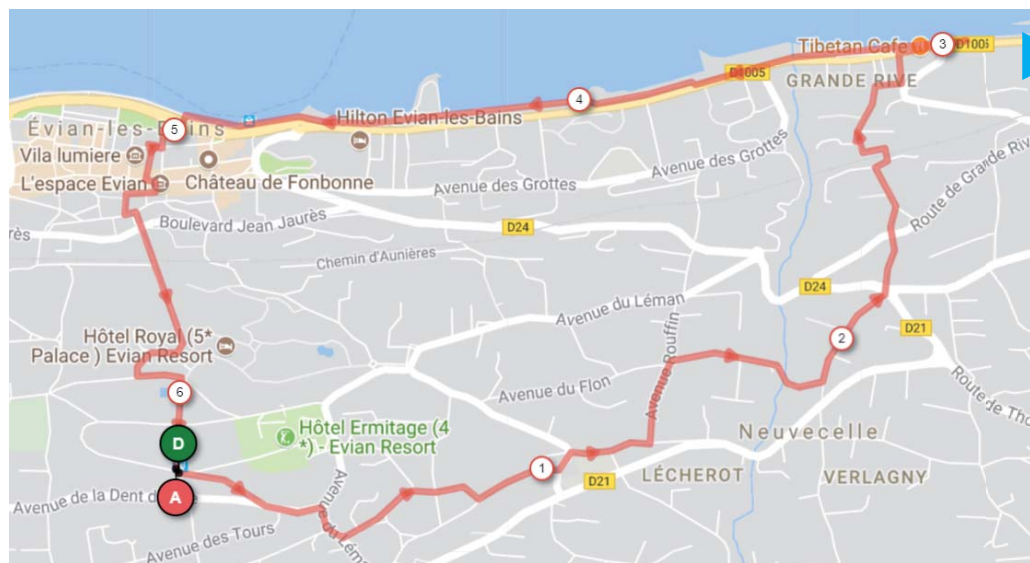

### La Promenade

Cet itinéraire urbain baptisé « La Promenade » permet aux visiteurs de découvrir Neuvecelle et Evian, depuis les Hauts jusqu'aux rives du Lac. En prime, offrez-vous un voyage à la Belle Epoque à bord du Funiculaire.

**Km 6,2 - Temps 2h**

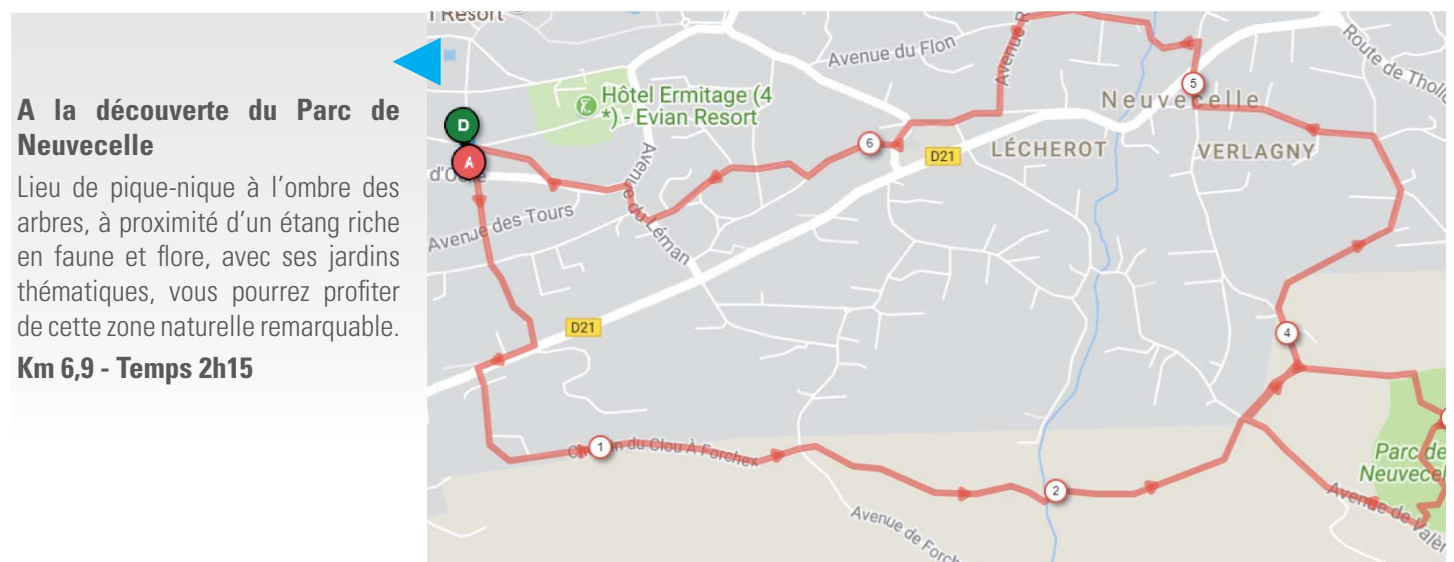

### A la découverte du Parc de Neuvecelle

Lieu de pique-nique à l'ombre des arbres, à proximité d'un étang riche en faune et flore, avec ses jardins thématiques, vous pourrez profiter de cette zone naturelle remarquable.

**Km 6,9 - Temps 2h15**

## ■ QUALITÉ DES EAUX DU LÉMAN

Vous voulez profiter de la fraîcheur des eaux du Lac Léman, à Grande-Rive ou ailleurs et vous vous posez la question : quelle est la qualité des eaux de baignade ? Il faut savoir que l'Etat entreprend des analyses régulières des eaux sur les plages du Lac Léman. Pour l'année 2017, les résultats pour Neuvecelle sont : **Excellente** (5 prélèvements ont été effectués). Alors Bonne Baignade !

**Sites à consulter pour aller plus loin :**

➔ [www.haute-savoie.gouv.fr/Politiques-publiques/Environnement-risques-naturels-et-technologiques/Eau/Eaux-de-baignades/bilan-annuel-2017](http://www.haute-savoie.gouv.fr/Politiques-publiques/Environnement-risques-naturels-et-technologiques/Eau/Eaux-de-baignades/bilan-annuel-2017)

➔ [www.cipel.org/plages-du-leman](http://www.cipel.org/plages-du-leman)

# Estival'Echo

## Vous voulez vous déplacer sur Evian ?

A pieds ou en vélo, d'accord ! En voiture ? Et pourquoi pas plutôt en Funiculaire ou en Bus ? Voici quelques conseils pour vous éviter quelques désagréments en ces heures difficiles pour les déplacements urbains...

### NOTRE FUNICULAIRE, Ah..., qu'il est beau !



La gare de Neuvecelle, Evian, aller et retour, en respirant la nature, sous les beaux arbres, qui le protègent.

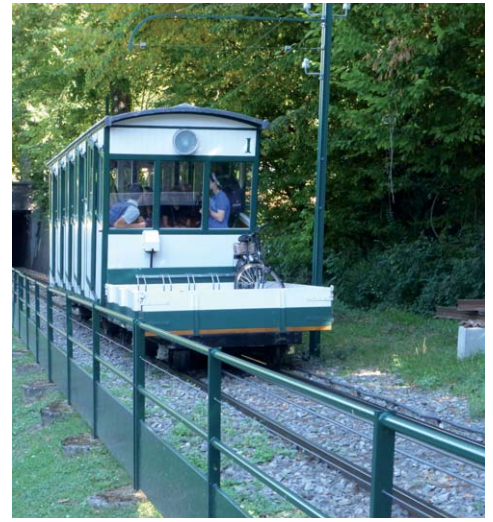

Prendre sa voiture et les soucis, qui l'accompagnent, pour descendre à Evian ? Circulation intense, piétons partout, arrêts et redémarrages multiples, recherche stressante d'une place de stationnement, et la place obtenue, combien de temps retenir pour glisser son obole dans le parcmètre ?

Alors le temps prévu et payé, cela devient une préoccupation, qui vous gêne le déambuler dans Evian, et le désir de café à une terrasse, d'un verre de bière, d'une glace devient interdit, parce qu'on a pas mis assez de sous dans le parcmètre. Et si vous avez la chance d'être honoré par un P.V., la crispation vous saisit, votre portefeuille gémit. Et le prix de revient du kilomètre par votre voiture ? Il vous appauvrit !

L'allier-retour en Funiculaire ? **Gratuit !** Grâce à la générosité du Conseil Municipal d'Evian (le Funiculaire lui appartient).

Le bonheur du temps passé dans ce véhicule classé Monument Historique, **Gratuit !**

Le parking à côté de la gare de Neuvecelle ? **Gratuit !**

Alors notez sur votre Portable ou sur votre réfrigérateur : **ouvert tous les jours de 10h00 à 12h30 et de 13h15 à 19h20 - ouverture dès 9h15 les mardi et vendredi (jours du marché d'Evian)** Un wagon, où vous pouvez mettre la poussette de vos enfants ou petits-enfants, votre bicyclette, votre chariot de courses. Que ne l'ai-je fait plus tôt... ?!

### HORAIRE DU BUS

Prix du ticket simple : 1,10 €/heure • Prix du ticket double : 2 € pour 2 x 1h

## H Grande Rive » Milly

Lundi à samedi - Toute l'année (ne circule pas les dimanches et jours fériés)

GRANDE RIVE	7:24	8:28	9:38	10:51	11:53	13:04	14:00	15:02	16:01	17:18	18:17	19:15
VIEUX MOULIN	7:25	8:30	9:40	10:53	11:55	13:05	14:01	15:03	16:03	17:20	18:18	19:17
LES GROTTES	7:26	8:31	9:41	10:54	11:56	13:06	14:02	15:04	16:04	17:21	18:19	19:18
THERMES	7:28	8:34	9:44	10:57	11:59	13:08	14:04	15:06	16:07	17:24	18:21	19:21
EMBARCADÈRE	7:29	8:35	9:45	10:58	12:00	13:09	14:05	15:07	16:08	17:25	18:22	19:22
HÔTEL DE VILLE D'EVIAN	7:30	8:36	9:46	10:59	12:01	13:10	14:06	15:08	16:09	17:26	18:23	19:23
GARE ROUTIÈRE	7:32	8:38	9:48	11:01	12:03	13:12	14:08	15:10	16:11	17:28	18:25	19:25
SUPERMARCHÉ CASINO	7:33	8:39	9:49	11:02	12:04	13:13	14:09	15:11	16:12	17:29	18:26	19:26
ANNA DE NOAILLES	7:34	8:40	9:50	11:03	12:05	13:14	14:10	15:12	16:13	17:30	18:27	19:27
BENNEVY	7:37	8:43	9:53	11:06	12:08	13:17	14:13	15:15	16:16	17:33	18:30	19:30
COLLÈGE DES RIVES	7:42	8:48	9:58	11:13	12:13	13:22	14:19	15:21	16:21	17:40	18:36	19:35
MILLY	7:48	8:55	10:06	11:21	12:20	13:29	14:26	15:29	16:29	17:48	18:44	19:43



## J Petite Rive « » Verlagny

Lundi au samedi - Toute l'année (ne circule pas les dimanches et jours fériés)

PETITE RIVE	6:30	7:50	9:10	10:05	17:05	18:30
MAXILLY VILLAGE	6:37	7:57	9:17	10:12	17:12	18:37
ÉCOLE DE MAXILLY	6:37	7:57	9:17	10:12	17:12	18:37
PRÉ DE L'ABBAYE	6:40	8:00	9:20	10:15	17:15	18:40
ROND POINT DE NEUVECELLE	6:41	8:01	9:21	10:16	17:16	18:41
THERMES	6:43	8:03	9:23	10:18	17:18	18:43
EMBARCADÈRE	6:44	8:04	9:24	10:19	17:19	18:44
GARE ROUTIÈRE	6:46	8:06	9:26	10:22	17:21	18:46
SUPERMARCHÉ CASINO	6:47	8:07	9:27	10:23	17:22	18:47
GARE SNCF	6:49	8:09	9:29	10:25	17:24	18:49
MILLY	6:58	8:18	9:38	10:34	17:33	18:58
VERLAGNY	7:00	8:20	9:40	10:36	17:35	19:00

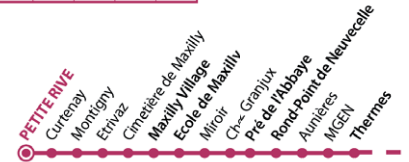

VERLAGNY	7:10	8:30	10:45	16:25	17:50	19:15
MILLY	7:12	8:32	10:47	16:27	17:52	19:17
GARE SNCF	7:22	8:42	10:57	16:37	18:02	19:27
SUPERMARCHÉ CASINO	7:23	8:43	10:58	16:38	18:03	19:28
GARE ROUTIÈRE	7:24	8:44	10:59	16:39	18:04	19:29
EMBARCADÈRE	7:26	8:46	11:01	16:41	18:06	19:31
THERMES	7:27	8:47	11:02	16:42	18:07	19:32
ROND POINT DE NEUVECELLE	7:30	8:50	11:05	16:45	18:10	19:35
PRÉ DE L'ABBAYE	7:31	8:51	11:06	16:46	18:11	19:36
ÉCOLE DE MAXILLY	7:33	8:53	11:08	16:48	18:13	19:38
MAXILLY VILLAGE	7:38	8:58	11:13	16:53	18:18	19:43
PETITE RIVE	7:42	9:02	11:17	16:57	18:22	19:47

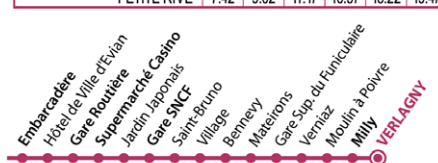

MILLY	7:59	9:08	10:17	11:23	12:24	13:32	14:31	15:35	16:48	17:49	18:46
COLLÈGE DES RIVES	8:04	9:13	10:22	11:28	12:29	13:37	14:36	15:40	16:53	17:54	18:51
BENNEVY	8:10	9:19	10:28	11:34	12:35	13:43	14:43	15:46	16:59	18:00	18:57
ANNA DE NOAILLES	8:14	9:23	10:32	11:38	12:39	13:47	14:47	15:50	17:03	18:04	19:01
SUPERMARCHÉ CASINO	8:16	9:25	10:34	11:40	12:41	13:48	14:49	15:52	17:05	18:06	19:03
GARE ROUTIÈRE	8:18	9:27	10:36	11:42	12:43	13:49	14:51	15:54	17:07	18:08	19:05
HÔTEL DE VILLE D'EVIAN	8:19	9:28	10:37	11:43	12:44	13:50	14:52	15:55	17:08	18:09	19:06
EMBARCADÈRE	8:20	9:29	10:38	11:44	12:45	13:51	14:53	15:56	17:09	18:10	19:07
THERMES	8:21	9:30	10:39	11:45	12:46	13:52	14:54	15:57	17:10	18:11	19:08
LES GROTTES	8:22	9:31	10:40	11:46	12:47	13:53	14:56	15:58	17:11	18:12	19:09
VIEUX MOULIN	8:23	9:32	10:41	11:47	12:48	13:54	14:57	15:59	17:12	18:13	19:10
GRANDE RIVE	8:24	9:33	10:42	11:48	12:49	13:55	14:58	16:00	17:13	18:14	19:11



# Estival'Echos

Retrouvez les associations de Neuvécelle qui tiendront la buvette lors des Marchés Nocturnes : un Grand MERCI à elles !!



**3 JUILLET**  
Lou Nove Chatni et Nyamaguè  
**10 JUILLET**  
Le Jardin des Sons et Les Incroyables Comestibles  
**17 JUILLET**  
Les Donneurs de Sang de Maxilly et Neuvécelle  
**31 JUILLET**  
Handball et Théâtralement Vôtre  
**21 AOÛT**  
Tango passion et Studio Pôlettes

## ■ PADDLE À GRANDE-RIVE

Le paddle et le canoë devraient apparaître rapidement sur les bords de Grande-Rive (côté Ouest vers Evian) le temps d'une saison. C'est Nautic All, déjà installé à la plage municipale de Thonon (à côté de la piscine) depuis 4 ans, qui viendra proposer la découverte de ces activités, de manière encadrée et sécurisée, et surtout en toute convivialité.



## ■ TANGO PASSION

Tango Passion s'apprête à vivre des moments-phares de l'histoire de l'association suite au programme prévu cet été et auquel nous vous convions car riche en émotions !

**Au programme :**

➔ Les samedis 4, 11, 18 et 25 août reprise des **Milongas Estivales** précédées d'initiations gratuites, Place Henry Buet (fontaine musicale), à Evian-les-Bains, 18h00 - minuit.

➔ Les 10, 11 et 12 août **Marathon de tango argentin**, Palais des festivités, à Evian.

35 heures de danses et de convivialité, 4 DJs d'exception, un Orchestre unique en Haute-Savoie El Belgrano de Paris.

Entrée spéciale spectateurs le samedi 11 août pour la milonga Bianca avec concert (billetterie Office du Tourisme Evian / 9,50€)

**Plus d'infos sur le site [www.marathontangoevian.com](http://www.marathontangoevian.com)**

**Reprise des pratiques le lundi 10 septembre 2018.**

*Passionément Tango*

## ■ KERMESE LA NEUVECELLOISE

Dimanche 8 juillet



Comme chaque année, la Kermesse Paroissiale de la Neuvécelloise se déroulera le **Dimanche 8 Juillet 2018** place de l'Eglise.

Nous vous attendons nombreux pour cette Fête autour des différents stands qui accueilleront petits et grands, dans cette ambiance amicale et festive !

Le Comité fait appel à toutes les bonnes volontés pour aider au bon déroulement de la Kermesse et tout spécialement pour le montage et le démontage des stands. Les membres du Comité, malgré leur bonne volonté pour la plupart d'entre eux n'en ont plus la force... Et oui les années se font sentir et de nouveaux membres seraient les bienvenus ! Nous espérons que le soleil sera au rendez-vous ...

D'avance, le Comité vous remercie de votre aide et de votre présence.

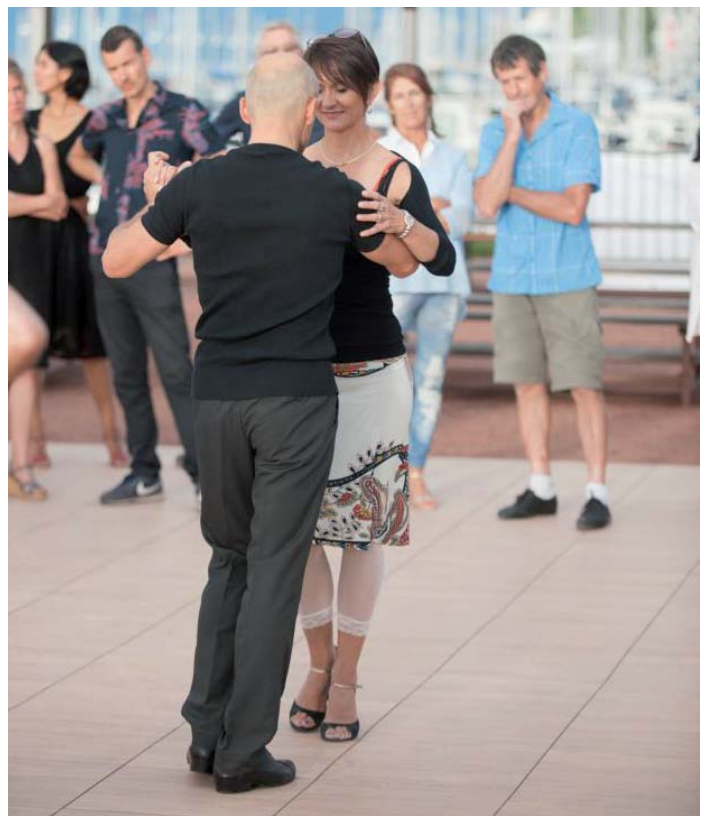

# Estival'Echos

## ■ LES INCROYABLES COMESTIBLES

### Les Rendez-vous de l'été au jardin

Les rencontres au jardin ont pour objectifs d'investir les espaces publics, de reconnecter petits et grands à notre terre et nos ressources locales, de changer nos modes de production et consommation et de créer du lien entre les habitants de notre belle commune.

**Tous les mercredis jusqu'au 30 septembre, dès 19h00**, retrouvez les Incroyables Comestibles de Neuvécelle au Parc du Clair Matin pour planter, arroser, cultiver légumes, fruits, mais aussi plantes aromatiques (thym, ciboulette, menthe, mélisse...), médicinales, et partager idées, savoir faire... et un grand moment de convivialité et d'échanges.

**Les vendredis 29 juin, 27 juillet et 31 août à partir de 19h30** les neuvécellois sont invités à partager un repas canadien au Parc du Clair Matin : chacun apporte ses couverts, assiette, verre, un plat salé ou sucré, une boisson et sa bonne humeur... pour partager une soirée conviviale.

Rejoignez le groupe des Incroyables Comestibles de Neuvécelle et retrouvez toutes les informations sur la page

[www.mairie-neuvecelle.fr/  
incroyables-comestibles-e64](http://www.mairie-neuvecelle.fr/incroyables-comestibles-e64)

Contact : [icneuvecelle@gmail.com](mailto:icneuvecelle@gmail.com)



## ■ LOU NOVE CHAT'NI

Encore une année scolaire riche qui s'achève avec la traditionnelle Fête de l'École organisée par l'association de parents d'élèves qui a eu lieu le 23 juin dernier.



C'est presque les vacances pour ces parents bénévoles dynamiques si ce n'est à noter la participation de notre association à la buvette des Marchés Nocturnes de Grande Rive le **mardi 3 juillet** en partenariat avec Nyamagué. Nous vous y attendrons nombreux et assoiffés !

Après un été reposant, avec la rentrée scolaire, l'équipe se remettra au travail pour vous proposer une soirée Halloween à la salle d'animation le **samedi 13 octobre 2018**.

**Bel été à tous et bonnes vacances !**

*Lou Nove Chat'niment vôtre*

## ■ ATELIER D'ART

L'Atelier d'Art de Neuvécelle vous donne rendez vous les 3, 4 et 5 août pour son exposition annuelle qui aura lieu à la Salle d'Animation.



### Au programme :

- Cartonnage
- Encadrement
- Peintures à l'huile
- Aquarelles
- Broderie

**Le vernissage aura lieu le vendredi 3 août à partir de 18h30.**

### Horaires :

Vendredi 3 à partir de 15h  
Samedi 4 de 15h à 19h  
Dimanche 5 non-stop de 9h à 18h en même temps que le vide grenier

Venez nombreux !

*Maryvonne Goury*

# Estival'Echos

## Neuvecelle Loisirs et Culture



### ■ LES EXPOSITIONS DE L'ÉTÉ

Du 13 au 22 juillet - Salle d'Animation

**Exposition collective peintures et sculptures**

**Pinckie (peintures et sculptures) :**

Pinckie est une artiste aux multiples facettes. Peintre, dessinatrice et sculptrice, elle exposera quelques-unes de ses œuvres lors de cette exposition.



**Sandra Prevel (peintures) :**

Des couleurs et des représentations inspirées d'une vie remplie de bonheur et de simplicité.

Des moments agréables retranscrits sur la toile où se mêlent la nature et l'environnement qui nous entoure.

**Catherine Berger (Autodidacte passionnée par la photographie) :**

Catherine Berger consacre beaucoup de temps à déambuler avec son Canon afin d'associer deux valeurs importantes, l'esthétisme et le partage.

Qu'il s'agisse d'un jeu de couleurs, d'une scène de vie ou d'un détail, la photo saisit ces instants et permet de les partager. D'abord avec les personnes photographiées puis avec vous qui les regardez.

*Permanences : 15h – 19h - ENTREE LIBRE  
Vernissage le vendredi 13 juillet à 19h*

### ■ VIDE GRENIER

**Dimanche 5 août – de 8h30 à 17h - Place de l'Eglise**

Grand vide grenier de l'été organisé autour de la salle d'animation. Inscriptions dès le 1<sup>er</sup> juin 2018 au bureau de l'association ou via notre site internet.

*Emplacement 3 m x 3m : 10 €*

Du 10 au 19 août - Salle d'Animation

**Trois artistes Chablaisiennes, plusieurs arts, une même exposition !**

**Michka (peinture) :**

Passionnée par toute forme artistique, son univers est un monde gai, coloré et vivant, non conformiste et hors du temps, comme elle !



**Christine Franck (peinture) :**



Découper, coller, photographier, assembler... utiliser le crayon, le stylo, le pochoir, l'acrylique... Christine Franck joue avec les lignes, les couleurs, les matières et vous emporte vers un instant de rêve, d'étonnement et d'interrogation.

**Manon Servoz (photographie) :**

Ambiance apocalyptique, atmosphère ouatée où chaque son est étouffé par un silence qui séduit ou inquiète. Dans ce paradis glacial, les froids extrêmes nous offrent des contrastes saisissants où une nature à l'état brut reprend ses droits.

*Permanences : 15h – 19h - ENTREE LIBRE  
Vernissage le vendredi 10 août à 19h*

Contact : Neuvecelle Loisirs et Culture  
3, rue de l'OPAC - Place de Milly 74500 Neuvecelle  
Tel. : 04 50 70 13 36 - Mail : [nlc74500@live.fr](mailto:nlc74500@live.fr)  
Site internet : <http://neuvecelle-loisirs-culture.jimdo.com>

**NOUVEAUX**  
Horaires de permanences

Mardi : 14h - 17h  
Jeudi : 14h - 17h



# Anim'Echos

## ■ NEUVESCÈNE'18 : DIXIÈME ANNIVERSAIRE DU FESTIVAL DE THÉÂTRE AMATEUR

NeuveScène, organisée par la troupe Théâtralement Vôtre de l'Association Théâtrale de Neuvecelle, et soutenue par la municipalité et le Conseil Départemental.

Ce festival permet de réunir des passionnés fidèles, aussi bien du côté du public, de plus en plus fourni au fil des ans, que des troupes toujours plus nombreuses à poser leur candidature pour présenter leur spectacle. Cette dynamique permet au comité de sélection de présenter une programmation de qualité, avec le souci de satisfaire tous les goûts et toutes les générations.

On a ainsi pu, lors des éditions successives, chanter avec une comédie musicale hilarante, trembler en suivant les péripéties d'une pièce policière, s'émouvoir devant un drame ou partager l'enthousiasme des enfants devant le spectacle qui leur était destiné.

Nul doute qu'il vous faudra réserver votre place pour être sûr d'assister à l'une des pièces, voire prendre un pass pour l'ensemble du festival, grâce à la pré-vente assurée par la mairie ou NLC.

La programmation définitive paraîtra, entre autres sur notre site [www.theatralementvotre.fr](http://www.theatralementvotre.fr) dans le courant de l'été, après la clôture des candidatures.

Profitez aussi de la buvette avec petits en-cas en attendant l'ouverture des portes, ou bien du moment d'échange du public avec les troupes dans la salle après les spectacles.



Alors sans faute,  
**rendez-vous les 5, 6 et 7 octobre à NeuveScène 2018 !**

## ■ DONNEURS DE SANG



2018, voilà 50 ans que notre association est née et nous avons fêté cet évènement lors de notre assemblée générale du 18 mars et notre balade à Paris les 28 et 29 avril (nous y reviendrons plus en détail dans le bulletin de fin d'année).

L'AG a débuté par un moment de recueillement au cimetière devant la tombe de notre président fondateur, Antoine Lazareth, où nous avons déposé une plaque de reconnaissance offerte par l'Union Départementale et l'association.

A l'issue des rapports et discours officiels, des diplômes ont été remis à des donateurs de Neuvecelle d'après leur nombre de dons et deux croix de Chevalier du Mérite du Sang ont été épinglées sur 2 membres du comité, Guy Essevez-Roulet et Manu Pinto.

Une rétrospective des 50 ans (photos, articles de journaux, affiches) ornaient tout un mur de la salle.

Le voyage à Paris a réuni 43 personnes pour une visite de la capitale en bus avec notre guide Raymond, membre du comité et ancien chauffeur de taxi de Paris, un diner-croisière sur la Seine, une nuit en hôtel et la visite de Montmartre sous un ciel gris mais bienfaisant. La pluie n'a fait son apparition que pendant le voyage du retour. Tous ont été ravis par l'organisation impeccable de ces 2 jours, visites, casse-croustes préparés par le comité, hôtel, restaurants, ... A refaire dans 50 ans ! Avant.

### À venir :

- les courses de rame sur le lac dès le 7 juillet à Amphion. Venez rejoindre nos équipes et amener votre sang neuf,
- la balade pédestre familiale de l'UD à Margencel le dimanche 23 septembre,
- la 30<sup>ème</sup> virade contre la mucoviscidose le dimanche 30 septembre à Margencel. Nous allons essayer de faire une équipe de donateurs de sang de Neuvecelle.

**Contact : le président au 06 16 14 11 15**



Venez aussi nombreux le lundi 23 juillet pour ce don estival sous les arbres de la place de l'église. La période estivale est marquée par un grand besoin de poches de sang. Tant de malades comptent sur vous... Pensez aussi à la collecte d'automne le lundi 1<sup>er</sup> octobre.

**Sang donné = Vie sauvée**



## ■ BIBLIOTHEQUE MUNICIPALE LE MARQUE PAGE

Une pause estivale pour la Bibliothèque Le Marque Page qui sera **fermée du 6 août au 17 août inclus**.

A l'automne, nous accueillerons la Compagnie « De l'Une à l'Autre » pour leur spectacle « *Alors on mange ?* ».

Vous trouverez tous les renseignements début septembre à la Bibliothèque.

COMPAGNIE



de l'une  
à l'autre



*Toute l'équipe du Marque Page vous souhaite de très bonnes vacances accompagnées de belles lectures.*

Notez également les nouveaux horaires d'ouverture à partir du 1<sup>er</sup> juillet 2018 :

Mardi : 14h00 – 18h30

Mercredi : 10h00 – 12h00 / 14h00 – 18h00

Jeudi : 15h00 – 18h30

Samedi : 10h00 – 12h00

## Neuvecelle Loisirs et Culture



## ■ JOURNÉES DU PATRIMOINE

**Du 14 au 23 septembre - Salle d'animation**

« **Olympisme** » Exposition participative et animations.

Comme chaque année, l'association NLC relèvera le challenge d'organiser toute une semaine autour d'un thème avec au programme :

une exposition,  
des animations, des  
ateliers, des sorties...

Cette fois-ci c'est le sport qui sera sur le devant de la scène car les journées du patrimoine auront pour thème l'Olympisme.



**Vendredi 14 septembre à 19h :**

Vernissage de l'exposition et animations

Lundi - Samedi : 16h - 19h / Dimanche : 10h - 12h30 et 15h - 19h

**Entrée libre**

**Nous avons besoin de vous !**

Dans le cadre de cette exposition participative, nous sommes à la recherche d'objets, de vêtements, de jeux, archives, articles journaux, affiches pour alimenter cette exposition.

■ **VIDE DRESSING PARTY** Dimanche 21 octobre de 10h à 18h - Salle d'animation

Brunch, vide dressing, créateurs, boutiques, esthéticienne et de nombreuses animations tout au long de la journée ! **ENTREE LIBRE**

*Vous seriez intéressés pour participer à l'événement en tant qu'exposant ou en tant que videdresseur ? Créateurs de vêtements, de bijoux ou d'accessoires, esthéticiennes, vous êtes tous les bienvenus pour un dimanche amusant, dans une ambiance décalée !*

*Contactez-nous et inscrivez-vous à partir du 1<sup>er</sup> octobre ! **Tarif emplacement : 12 €***

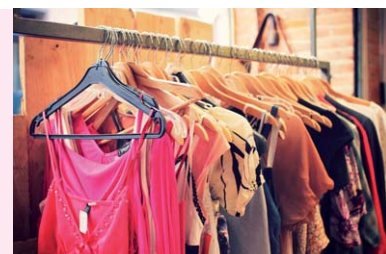

Participez aux animations en faisant découvrir un sport olympique d'aujourd'hui ou d'autrefois !

Toutes les animations seront les bienvenues !

Contactez-nous avant le 30 juillet 2018 au 06 95 24 54 42 ou [nlc74500@live.fr](mailto:nlc74500@live.fr) pour nous proposer vos idées et nos proposer vos objets !

**Amis photographe, à vos appareils !**

Le concours photo aura pour thème « Le sport ! »

Vos photos seront exposées durant toute la durée de l'exposition, les visiteurs pourront voter pour leur photo préférée lors de leur passage. De nombreux lots sont à gagner (places de spectacle, jeux...). Pour participer, transmettez-nous vos photographies (jusqu'à 3 photos par personne) en format A4 sous cadre **avant le 10 septembre 2018**.



Participez au concours photo sur Facebook en nous transmettant vos photographies via notre page Facebook !

# Environnement

Goûtez le meilleur  
des produits fermiers



## ■ UNE MINI RUCHE À NEUVECELLE

**Bonne nouvelle !** Une Mini Ruche arrive à Neuvecelle ! À la fois locale, de proximité, sans engagement, à la carte, bio ou responsable, de qualité et conviviale c'est une solution pour acheter mieux et bon. Cette mini ruche est un point de distribution de la **Ruche Qui Dit Oui !** de Marin. Dès le 31 mai, parmi de nombreux produits disponibles, on retrouve : les œufs de Marin, les légumes de Publier, le miel de Maxilly, les galettes de Vongy ou la viande du veau, bœuf, agneau de Vailly.

Pour faire vos courses locales, rendez-vous sur le site de La Ruche Qui Dit Oui ! de Marin ou directement en suivant le lien :  
<https://miniruche.com/fr-FR/015-mini-ruche-maison-des-associations-de-neuvecelle>



Distribution des produits : **Les jeudis entre 19h00 et 19h30** en face de la Maison des Associations de Neuvecelle (520, avenue de Maxilly).

Les personnes à contacter : **Strychalska Emilia** : emilia.strychalska@gmail.com ou 06 51 99 88 23

**Catherine Giles** : catherine.giles26@gmail.com ou 06 49 95 25 51

## ■ UNE IDÉE DE GÉNIE

### Une bonne assiette pour les vacances

Une belle activité pour les vacances : journées trop chaudes ou trop pluvieuses, l'association Une idée de génie vous invite à participer à son 5<sup>ème</sup> concours. Après la planète durable, la ville éco-citoyenne, la maison écologique et le jardin nourricier, il s'agit d'inciter à une alimentation responsable en composant son assiette.

Que mettre dans son assiette pour manger sain ? Quels produits choisir pour limiter notre impact sur la planète (Transport, pollution, biodiversité...) ? Comment limiter le gaspillage alimentaire ? Comment transformer un bio-déchet en ressource ?

Le concours vise à réaliser un dessin, une peinture, un bricolage, un poème, une photo, une affiche... pour présenter votre assiette, bonne pour la santé, bonne pour notre planète. Les œuvres sont à livrer pour le **30 avril 2019**.

A vos crayons, pinceaux, ciseaux, participez vous aussi, lancez-vous et imaginez « votre assiette responsable », une assiette qui nourrit, plus équilibrée, avec des aliments de qualité, bonne pour votre santé, l'environnement, la solidarité avec les habitants du Sud et la santé de la planète.



Retrouvez toutes les informations sur  
[www.une-idee-de-genie.fr/pages\\_fr/158/les-actions/concours-imagine-ton-assiette-durable.html](http://www.une-idee-de-genie.fr/pages_fr/158/les-actions/concours-imagine-ton-assiette-durable.html)

**Vos contacts** : Association « Une Idée de Génie »  
M-C DEBOURG Présidente - 06 09 17 00 80  
contact@une-idee-de-genie.fr  
[www.une-idee-de-genie.fr](http://www.une-idee-de-genie.fr)



## ■ POURQUOI NE PAS Y PENSER : UN CARRÉ POUR LA BIODIVERSITÉ ?



**De quoi parle-t-on ?** Il s'agit de garder un espace enherbé pendant toute une saison de végétation, sans intervenir, c'est-à-dire sans tondre, sans apporter d'engrais ni de pesticides.

Cela doit permettre à la flore de se développer naturellement et aux espèces animales qui y sont liées, de s'installer, formant ainsi un petit écosystème, paradis des fleurs sauvages et des papillons.

**Pourquoi ?** La biodiversité, ce n'est pas seulement l'ours blanc, la baleine bleue et le rhinocéros. Un grand nombre d'espèces végétales et animales nous entourent au quotidien, et pourtant nous n'y prêtons guère attention ! »

**Protocole** : Un Carré pour la Biodiversité repose sur l'observation d'espèces faune et flore au sein d'un espace identifié. Pour inviter les publics à s'initier aux sciences participatives, les CPIE (Centre Permanent d'Initiatives pour l'Environnement dont art terre) s'appuient sur différents protocoles d'observation ».

Une rencontre d'art terre et des services techniques sera organisée pour expliquer le protocole en détail.



## ■ DÉCLARATION ANNUELLE DE RUCHES : Du 1<sup>er</sup> septembre au 31 décembre

La déclaration de ruches est une obligation annuelle pour tout détenteur de colonies d'abeilles, dès la première ruche détenue. Elle doit être réalisée chaque année, entre le 1<sup>er</sup> septembre et le 31 décembre. Toutes les colonies sont à déclarer, qu'elles soient en ruches, en ruchettes ou ruchettes de fécondation.

Une procédure simplifiée de déclaration en ligne a été mise en place sur le site :

<http://mesdemarches.agriculture.gouv.fr/>

En cas de besoin, contactez le service d'assistance aux déclarants :

- ➔ Mail : assistance.declaration.ruches@agriculture.gouv.fr
- ➔ Téléphone : 01 49 55 82 22

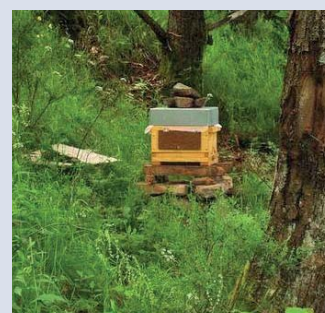

## ■ EQUIPEMENTS DE SERVICE PUBLIC À MILLY

Les **préparatifs** ont commencé ces dernières semaines avec l'abattage des arbres dans le périmètre de l'école, puis le démontage du Préau.

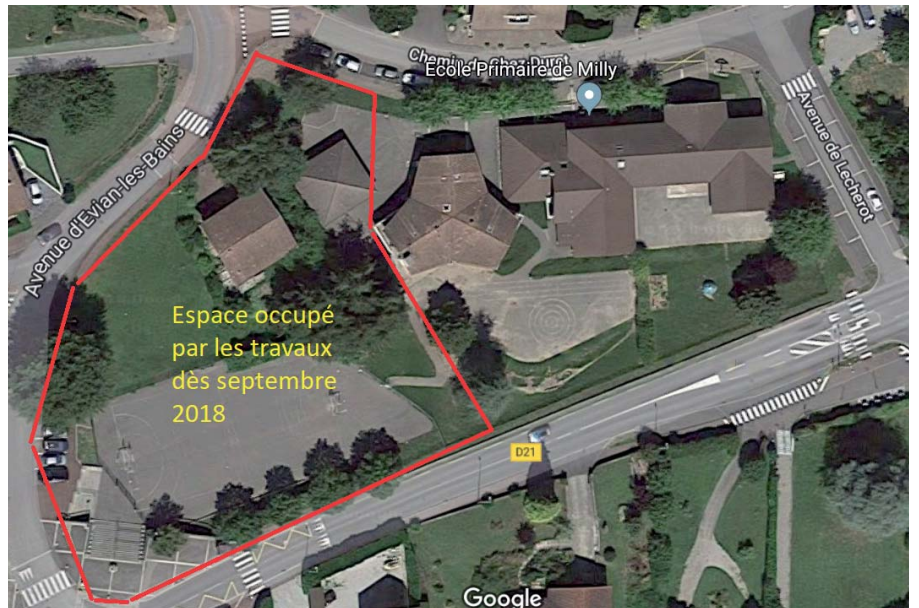

L'objectif est de laisser libre l'espace pour **l'installation des premières entreprises** qui doivent intervenir dès cet été.

En parallèle, la Municipalité avance dans le choix

des sociétés qui réaliseront l'ensemble de la tranche ferme, pour laquelle 21 lots ont été définis avec le Maître d'œuvre (Le cabinet PNG architecture). Les premiers appels d'offres ont permis d'**attribuer** 7 lots. Les autres lots sont soit en cours de négociation, soit infructueux (car aucune offre n'a été reçue), ou encore donneront lieu à une procédure de marché négocié.

Cette situation ne remet pas en cause ni le planning prévu, ni le début des travaux.

La Municipalité poursuit son objectif de rester dans l'enveloppe définie au budget (9 millions TTC). Elle négocie donc le prix de certains lots et continue sa recherche active de subventions.

### Premiers travaux :

Après l'installation des entreprises, les premières interventions dès juillet vont consister à démolir la maison de direction, le terrassement puis la mise en place des pieux permettant de stabiliser les futures constructions.

Le début du chantier va réduire l'espace disponible au niveau des cours de récréation pendant l'année scolaire 2018-2019.

# Mairie Echos

## ■ CENTENAIRE DE L'ARMISTICE 1918

La commission Communication recherche tout document (photo, carte postale, lettre, ...) relatif à la Grande Guerre et ses effets sur la Commune et les habitants de Neuvécelle.

**Merci d'avance de contacter la Mairie si vous êtes en possession de telles informations.**

## ■ LA VERNIAZ

La Commune est heureuse d'accueillir la famille THIÉBAUT qui a racheté début 2018 l'hôtel La Verniaz. Nous leur souhaitons pleine réussite dans leur entreprise.

## ■ RELEVÉS DES COMPTEURS D'EAU

La tournée des fontainiers débutera fin juin et s'étalera tout au long de l'été. Nous remercions les Neuvécellois de leur réserver le meilleur accueil et de leur faciliter l'accès au compteur.

**Pour tout renseignement, vous pouvez appeler les Services Techniques au 04 50 75 33 40.**



## ■ FORUM DES ASSOCIATIONS

Vous recherchez une association pour vos enfants, vous désirez reprendre une activité sportive, ludique, ou de loisirs ? Ne ratez pas le **Forum des Associations le Vendredi 7 septembre à Neuvécelle** en compagnie des associations de Maxilly et Lugrin.

**Rendez-vous à la Salle d'Animation (près de l'église) à partir de 16h30.**



# Agenda

## Juillet

### À GRANDE RIVE

Tir à l'arc, Paddle, Canoé  
Marchés Nocturnes à Grande Rive  
Tous les mardis à partir de 18h

### PLACE DE L'ÉGLISE

Kermesse la Neuvecelloise  
Dimanche 8 juillet

### À LA SALLE D'ANIMATION

Expositions d'Été  
du 13 au 22 juillet de 15h à 19h

Don du Sang  
Lundi 23 juillet à 17h30

### AU PARC CLAIR MATIN

Rendez-vous au Jardin Partagé  
Tous les mercredis à 19h  
Repas Canadien des Incroyables Comestibles  
Vendredi 27 juillet à 19h30

## Août

### À GRANDE RIVE

Tir à l'arc, Paddle, Canoé  
Marchés Nocturnes à Grande Rive  
Tous les mardis à partir de 18h

### AU PARC CLAIR MATIN

Ciné Plein Air  
Vendredi 3 août à 21h30

### À LA SALLE D'ANIMATION

Exposition de l'Atelier d'ART  
les 3, 4 et 5 août

### PLACE DE L'ÉGLISE

Vide Grenier  
Dimanche 5 août de 8h30 à 17h

### À LA SALLE D'ANIMATION

Expositions d'Été  
du 10 au 19 août de 15h à 19h

### AU PARC CLAIR MATIN

Rendez-vous au Jardin Partagé  
Tous les mercredis à 19h  
Repas Canadien des Incroyables Comestibles  
Vendredi 31 août à 19h30

et noter déjà pour Septembre

### À LA SALLE D'ANIMATION

Forum des associations  
Vendredi 7 septembre à partir de 16h30

Journées du Patrimoine (thème Olympisme)  
Du 14 au 23 septembre